

I nostri potenziamenti



ACCANTO AGLI INDIRIZZI

DI LICEO CLASSICO E SCIENTIFICO TRADIZIONALE

IL LICEO SOCRATE PROPONE ANCHE TRE POTENZIAMENTI

**PROPOSTE
ANNO SCOLASTICO 2023-2024**



Potenziamento linguistico

ATTIVO SIA AL LICEO CLASSICO CHE ALLO SCIENTIFICO. IL POTENZIAMENTO PREVEDE LO SVOLGIMENTO, DURANTE L'ORARIO CURRICOLARE, DI UN'ORA DI SCIENZE IN COMPRESA CON UN DOCENTE MADRELINGUA, SPECIALIZZATO NELLA DISCIPLINA, E DI UN'ORA DI GEOSTORIA AL BIENNIO E DI STORIA AL TRIENNIO, ANCHE IN QUESTO CASO IN COMPRESA CON UN DOCENTE, SPECIALIZZATO MADRELINGUA. LE ORE IN COMPRESA SONO 20 PER CIASCUNA DELLE DUE DISCIPLINE IN CIASCUN ANNO. A QUESTE ORE SI AGGIUNGE, PER TRENTA ORE ANNUE, UN'ORA DI CONVERSAZIONE INGLESE CON UN DOCENTE MADRELINGUA. PERTANTO LE ORE DI LEZIONE DIVENTANO 28 PER IL BIENNIO DI ENTRAMBI GLI INDIRIZZI, 31 AL TRIENNIO DELLO SCIENTIFICO E 32 PER IL TRIENNIO DEL LICEO CLASSICO.

IL POTENZIAMENTO, GIUNTO AL QUARTO ANNO PER IL LICEO SCIENTIFICO E AL TERZO PER IL LICEO CLASSICO, FORNISCE AGLI STUDENTI LA POSSIBILITÀ DI APPROFONDIRE LO STUDIO DELLA LINGUA INGLESE, ANCHE ACQUISENDO IL LINGUAGGIO SPECIFICO DELLE DISCIPLINE COINVOLTE.

LA RICHIESTA DI QUESTO POTENZIAMENTO NON È LEGATA AL POSSESSO DI PARTICOLARI REQUISITI, QUALI PER ESEMPIO IL VOTO IN INGLESE NELLA SCUOLA SECONDARIA DI PRIMO GRADO, MA, COME CI INSEGNA ANCHE L'ESPERIENZA DI QUESTI ANNI, ALLA CURIOSITÀ E AL DESIDERIO DI IMPARARE ANCOR MEGLIO LA LINGUA INGLESE.

IL POTENZIAMENTO PREVEDE UN CONTRIBUTO ANNUO A CARICO DELLE FAMIGLIE DI 180 EURO

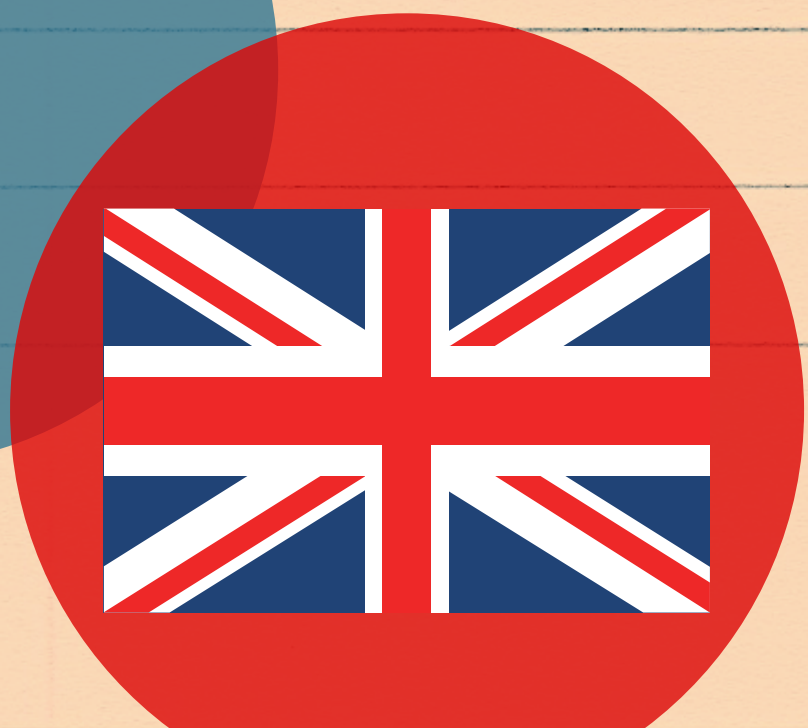



Potenziamento "Liceo della sostenibilità"

QUESTA PROPOSTA, CHE VERRÀ ATTIVATA IN UNA PRIMA CLASSE DEL LICEO CLASSICO, NASCE ALL'INTERNO DELLA RETE NAZIONALE DEI LICEI CLASSICI, DI CUI FACCIAMO PARTE, E DELLA RETE SCUOLE GREEN, DI CUI IL NOSTRO LICEO È CAPOFILA NAZIONALE. SIAMO CONVINTI CHE I TEMI DELLA SOSTENIBILITÀ CONTENUTI NELL'AGENDA 2030 DELL'ONU, POSSANO E DEBBANO DIVENTARE MATERIA DI STUDIO, ATTRAVERSO ESPERIENZE DI LABORATORIO E DI COINVOLGIMENTO ATTIVO DEGLI STUDENTI.

IL POTENZIAMENTO PREVEDE L'AGGIUNTA, IN CODA ALLE LEZIONI, DI UN'ORA DI APPROFONDIMENTO SVOLTA SIA DA DOCENTI CURRICOLARI CHE DA ESPERTI ESTERNI, A PARTIRE DALLE UNIVERSITÀ, DAGLI ORDINI PROFESSIONALI (BIOLOGI, AGRONOMI, PER ESEMPIO) E DAGLI ENTI CHE SI OCCUPANO DI AMBIENTE E SOSTENIBILITÀ AMBIENTALE. IN OGNI ANNO DI CORSO VERRANNO AFFRONTATI NUCLEI TEMATICI, COINVOLGENDO IN PARTICOLARE LE DISCIPLINE DI SCIENZE NATURALI E DI STORIA DELL'ARTE. SI PREVEDONO ANCHE IMPORTANTI MOMENTI DI ESPERIENZE SUL CAMPO E SCAMBI TRA LE SCUOLE DELLA RETE IN CUI È ATTIVO QUESTO POTENZIAMENTO. IL CURRICOLO DEL LICEO CLASSICO RESTA DUNQUE IL MEDESIMO DELLE CLASSI TRADIZIONALI, MA L'AGGIUNTA DI QUESTA ORA IN CUI POTER AFFRONTARE IN MODO CAPILLARE E CON ESPERTI DEL SETTORE I TEMI DELLA SOSTENIBILITÀ AMBIENTALE PERMETTERÀ AGLI STUDENTI DI LEGGERE ED INTERPRETARE MEGLIO LA REALTÀ CONTEMPORANEA E LE URGENZE DI QUESTO MOMENTO, ALLE QUALI I GIOVANI SONO PARTICOLARMENTE SENSIBILI ED ATTENTI. QUESTA CURVATURA GARANTIRÀ, INOLTRE, AGLI STUDENTI DI ACQUISIRE UNA PREPARAZIONE PIÙ SPECIFICA ALLE NUOVE PROFESSIONI CHE LA REALTÀ CONTEMPORANEA RICHIEDE CON URGENZA.

IL POTENZIAMENTO PREVEDE UN CONTRIBUTO ANNUO A CARICO DELLE FAMIGLIE DI 80 EURO

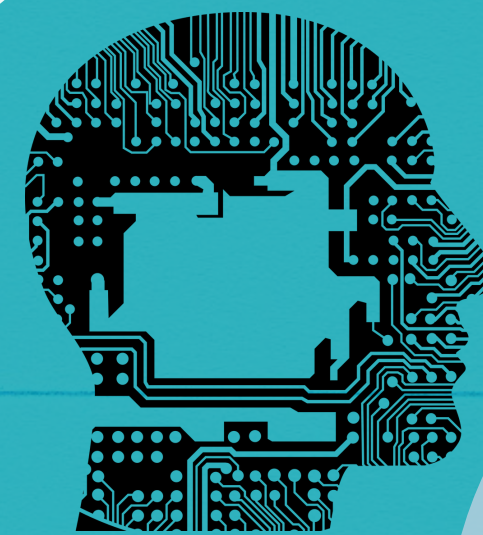

Potenziamento "Scienza dei dati e intelligenza artificiale"

QUESTA PROPOSTA DI POTENZIAMENTO, GIÀ ATTIVA IN ALCUNI LICEI ITALIANI CON I QUALI IL SOCRATE È IN RETE NAZIONALE, SARÀ REALIZZATA IN UNA PRIMA CLASSE DEL LICEO SCIENTIFICO.

HA LO SCOPO DI POTENZIARE LE COMPETENZE INFORMATICHE, QUANTO MAI NECESSARIE NELLE PROFESSIONI DEL FUTURO, CONSOLIDANDO IL PENSIERO LOGICO E LA CAPACITÀ DI ANALISI E ASTRAZIONE, ANCHE ATTRAVERSO LA GESTIONE DI DIVERSE TIPOLOGIE DI DATI E L'APPLICAZIONE DI MODELLI DI APPRENDIMENTO DIGITALE. LE DISCIPLINE MAGGIORMENTE COINVOLTE SONO LA MATEMATICA, LA FISICA E LE SCIENZE NATURALI, CHE VERRANNO AFFRONTATE ATTRAVERSO IL LINGUAGGIO DIGITALE E L'UTILIZZO DI METODOLOGIE DIDATTICHE INNOVATIVE E LABORATORIALI. GLI STUDENTI SVILUPPERANNO, NEL CORSO DEI CINQUE ANNI DI STUDI, COMPETENZE NEGLI AMBITI DELLA ROBOTICA, DELLA REALTÀ VIRTUALE E AUMENTATA E DELLA STATISTICA. TALE CURVATURA CONSENTE DI PROSEGUIRE CON PROFITTO E CON MAGGIORE CONSAPEVOLEZZA GLI STUDI UNIVERSITARI DI MOLTE FACOLTÀ SCIENTIFICHE (INGEGNERIA, SCIENZE INFORMATICHE, STATISTICA ETC.).

IL POTENZIAMENTO PREVEDE, IN AGGIUNTA ALLE ORE DEL CURRICOLO TRADIZIONALE, DUE ORE SETTIMANALI PER LO SVOLGIMENTO DEI MODULI ANCHE CON LA PRESENZA DI ESPERTI ESTERNI.

IL POTENZIAMENTO PREVEDE UN CONTRIBUTO ANNUO A CARICO DELLE FAMIGLIE DI 150 EURO

